

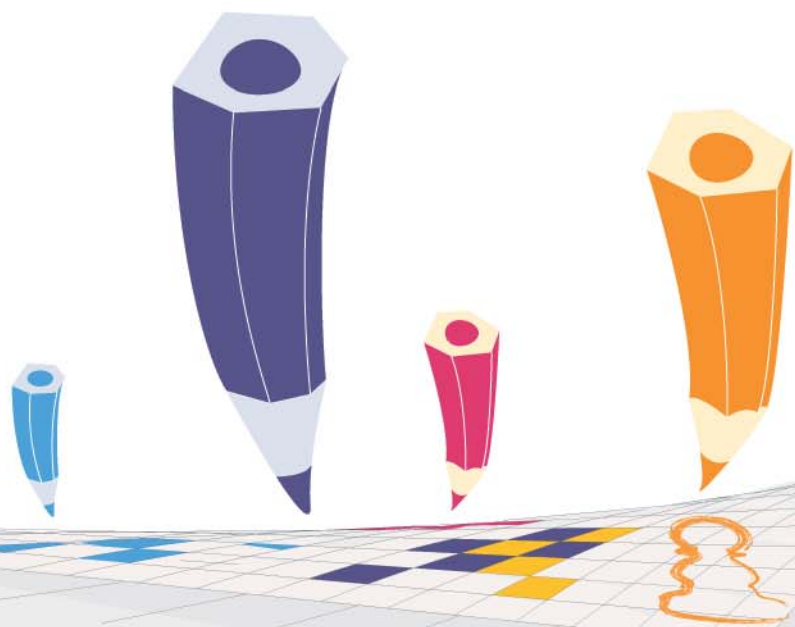

Campionati

GIOVANILI

Studenteschi



finale nazionale  
Montecatini  
2013

16-19 maggio



# Campionati Giovanili Studenteschi

## Finale Nazionale

Montecatini Terme (PT)  
16/19 maggio 2013

### I documenti necessari

Ogni Accompagnatore e ogni studente, riserve comprese, deve esibire un cartellino di riconoscimento contenente:

- l'indicazione della denominazione dell'Istituzione Scolastica di appartenenza;
- il proprio nome e cognome e l'eventuale titolo di Capitano;
- il timbro dell'istituzione scolastica;
- la fototessera.

Il cartellino di riconoscimento deve essere spillato all'abito o appeso al collo per tutta la durata del torneo. La predisposizione dei cartellini di riconoscimento è obbligatoria ed è a carico della scuola interessata.

Il cartellino diventa documento attestante l'identità dello studente, del capitano e dell'accompagnatore.

### Area di gioco

Nell'area di gioco possono accedere soltanto i giocatori schierati per il turno di gioco, i Capitani, gli Arbitri, il Direttore Nazionale, i Responsabili FSI e il personale di supporto fornito dagli Organizzatori, i giornalisti e i fotografi accreditati.

### Il Campionato

#### Fase Nazionale

Nei CGS ogni Istituzione Scolastica è rappresentata da una "squadra", formata da 4 studenti e 2 eventuali riserve.

#### 8 Tornei



Torneo delle **scuole primarie** maschile/ misto - femminile.



Torneo delle **scuole secondarie di 1° grado** maschile/ misto - femminile.



Torneo delle **scuole Superiori (allievi): 1° - 2° anno** maschile/ misto - femminile.



Torneo delle **scuole Superiori (juniores): 3° - 4° - 5° anno** maschile/ misto - femminile.

### Tesseramento e assicurazioni

In questa fase nazionale dei Campionati Giovanili Studenteschi tutti i giocatori devono essere provvisti di Tessera Agonistica, o Junior o della Tessera Junior Ridotta, il cui costo è pari alla metà della Tessera Junior normale, che garantisce ai partecipanti la medesima copertura assicurativa della FSI valida per tutti gli altri tesserati.

Alla Fase Nazionale C.G.S. sono ammesse le Rappresentative delle Istituzioni Scolastiche qualificate nelle corrispondenti Fasi Regionali come le prime tre squadre maschili/miste e le prime tre squadre femminili per ogni categoria.

Il diritto alla partecipazione ai Campionati Giovanili Studenteschi FSI è assegnato all'Istituzione Scolastica che lo abbia conquistato, indipendentemente dalla formazione che lo abbia ottenuto; pertanto è possibile partecipare con una rappresentativa composta da giocatori in tutto o in parte diversi da coloro che abbiano ottenuto la qualificazione, purché rispettino il corso di studio previsto nel Regolamento di Attuazione CGS dell'anno in corso.

La rinuncia scritta di una squadra ammessa alla Finale Nazionale CGS deve pervenire alla Direzione Nazionale della F.S.I. per i CGS, tramite il Referente Regionale CGS, con la massima urgenza. La rinuncia alla partecipazione da parte di una Istituzione Scolastica consente la sua sostituzione con altre Istituzioni Scolastiche che risultino classificate successivamente, secondo l'ordine di classifica.

La Tessera Junior Ridotta, al pari delle altre tessere FSI, deve essere sottoscritta con una Associazione di Scacchi del territorio regolarmente affiliata alla FSI per l'anno in corso.

Tutti gli studenti partecipanti dovranno essere provvisti del certificato per la pratica di attività sportive non agonistiche, rilasciato dopo regolare controllo sanitario, a norma del D.M. 28.02.83 e del D.P.R. 272/00 allegato H.



## Iscrizioni

Facendo riferimento all'articolo 2.4 del regolamento attuativo federale del 2013 è stata concordata con il Direttore Nazionale una quota di Iscrizione di 12 euro a squadra. Tale quota andrà versata in sede di accreditamento al personale incaricato.

Dopo il 5 maggio l'iscrizione con l'elenco delle squadre e dei giocatori è considerata **DEFINITIVA** e non saranno accettate ulteriori iscrizioni. Eventuali sostituzioni di giocatori registrati e cambiamenti dell'ordine di scacchiera potranno essere effettuati **entro e non oltre il 12 maggio 2013 alle ore 12** attraverso la ripetizione della procedura on line già indicata.

Durante l'accreditamento in sede di torneo il referente/capitano consegnerà la copia firmata e timbrata con l'elenco dei giocatori così come registrati on line. In sede di torneo **NON SARANNO AMMESSE VARIAZIONI DI ORDINE DI SCACCHIERA** rispetto all'ultimo elenco ricevuto dall'organizzazione.

La mancata trasmissione on line, nei tempi previsti dal bando della manifestazione, del modulo di iscrizione comporta l'esclusione dalla competizione.

## Scadenza iscrizioni

Le iscrizioni dovranno pervenire on line entro il **5 MAGGIO 2013** alla Federazione Scacchistica Italiana, Direzione Nazionale CGS, utilizzando esclusivamente il modulo predisposto su: [http://www.federscacchi.it/str\\_gss.php](http://www.federscacchi.it/str_gss.php) e selezionando prima la voce:

**Amministrazione CGS Online** e poi **Iscrizione alla fase Nazionale.**

## Premi

### Premi di squadra

Saranno premiate per le diverse categorie scolastiche:

- le scuole delle prime 5 squadre classificate;
- i giocatori delle prime 3 squadre classificate;
- i migliori risultati di ogni scacchiera.

### Classifiche per Regioni

Ad ogni torneo disputato, nelle previste categorie sia maschili/miste sia femminili, verranno assegnati i seguenti punteggi:

- 20 punti** alla squadra prima classificata assoluta;
- 15 punti** alla squadra seconda classificata;
- 12 punti** alla squadra terza classificata;
- 10 punti** alla squadra quarta classificata;
- 8 punti** alla squadra quinta classificata;
- 2 punti** ad ogni squadra partecipante alla manifestazione.

Al Comitato Regionale competente per territorio non verranno riconosciuti i 2 punti di partecipazione delle eventuali quarte squadre maschili/mista e femminile inserite nella finale secondo quanto previsto all'art.4.4 3.

Al Comitato Regionale che totalizzerà il maggior punteggio, verrà assegnato il riconoscimento annuale di Comitato Regionale Benemerito per i Campionati Giovanili Studenteschi FSI.

Per quanto non previsto dal presente bando, vale il regolamento CGS/FSI e il regolamento degli scacchi FIDE.

## SEDE DI GIOCO

### Palasport di Montecatini Terme



Il Palasport è un moderno impianto polivalente. Dispone di bar e parcheggio. Il Palasport si trova in via Cimabue 15, Montecatini Terme.

# CALENDARIO DI GIOCO

## 16 maggio:

**ore 08.00** Apertura accreditamento delle squadre presso il Palasport.

**ore 13.00** Chiusura accreditamento.

**ore 14.45** Cerimonia di Benvenuto.

**ore 15.30** 1° turno di gara.

**ore 18.00** 2° turno di gara.

## 17 maggio:

**ore 09.00** 3° turno di gara.

**dalle ore 11.00** Giornata libera per attività culturali e visite guidate.

## 18 maggio:

**ore 10.00** 4° turno di gara.

**ore 15.00** 5° turno di gara.

**ore 17.30** 6° turno di gara.

## 19 maggio:

**ore 09.00** 7° turno di gara.

**ore 12.00** Premiazioni.

La squadra non accreditata entro l'orario previsto sarà considerata "indisponibile" al primo turno di gara.

## Tempo di riflessione

I tornei si disputeranno separatamente secondo le rispettive categorie scolastiche e in funzione delle tipologie della squadra (maschile o mista e femminile).

I tempi di riflessione per singolo giocatore sono così stabiliti:

**Scuole Primarie:** 45 minuti per finire la partita.

**Scuole Secondarie di 1° grado:** 45 minuti per finire la partita.

**Scuole Secondarie di 2° grado:** 30 minuti + 20 secondi a mossa, per finire la partita.

Gli accoppiamenti saranno stabiliti con il sistema a girone svizzero.

L'Organizzazione si riserva variazioni al presente bando per il miglior andamento della manifestazione.

[Info@scaccomattissimo.it](mailto:Info@scaccomattissimo.it)

## Prenotazioni alberghiere

Le prenotazioni si effettuano esclusivamente sul sito [www.scaccomattissimo.it](http://www.scaccomattissimo.it) **entro il 30 aprile 2013.**

Si dovrà compilare il form apposito e seguire le indicazioni per l'invio.

Data la ristrettezza dei tempi fra le qualificazioni e la finale **NON È PREVISTA LA CAPARRA** ma il pagamento in una **UNICA SOLUZIONE** che deve avvenire prima dell'arrivo a Montecatini Terme **entro e non oltre il 7 MAGGIO.**

In casi diversi non si confermeranno le prenotazioni.

Successivamente al vostro invio del form di prenotazione riceverete **una mail** con:

- il preventivo di spesa complessivo;
- i dati bancari per il bonifico e le modalità per certificare l'avvenuto pagamento.



Il versamento deve essere eseguito entro il 7 maggio. La mancata osservanza di questa condizione da parte del cliente, autorizza l'organizzazione ad annullare la prenotazione stessa. L'organizzazione si riserva di rifiutare i pagamenti che dovessero pervenire oltre il 5° giorno dalla data in cui è stato inviato il preventivo di spesa via mail ed annullare la relativa prenotazione.

Il pagamento dei costi alberghieri dovrà essere inviato a mezzo bonifico bancario. Il giorno successivo al bonifico dovrà pervenire all'organizzazione a mezzo fax o mail copia della ricevuta di versamento.

## Costi convenzionati

### Prezzi Hotel

Hotel inclusa acqua ai pasti

****		***		**	
HB	FB	HB	FB	HB	FB

Per persona al giorno in camera doppia

€ 55	€ 62	€ 48	€ 55	€ 42	€ 48
------	------	------	------	------	------

Per persona al giorno in camera tripla e quadrupla

€ 44	€ 52	€ 41	€ 47	€ 34	€ 40
------	------	------	------	------	------

Supplemento camera singola

€ 18	€ 18	€ 12	€ 12	€ 12	€ 12
------	------	------	------	------	------